

# BE + RADIANCE



**MAQUILLAGE  
HEALTHY  
POUR UNE PEAU  
PLUS SAINES !**



# SOMMAIRE

1. Démystifier les produits naturels
2. Les choix de BE+RADIANCE pour une peau plus saine
3. Les besoins des peaux noires et métissées
4. La gamme BE+RADIANCE
5. Des produits testés cliniquement qui donnent des résultats!
6. Quelques tips d'application avant de se lancer





« Cette marque est née de ma passion et de mon parcours professionnel qui m'a permis de sortir des sentiers battus en travaillant en innovation. Ses valeurs se sont forgées dans mon métissage, dans ma quête d'une beauté plus universelle et dans mon envie de voir fusionner mon amour du maquillage avec mon mode de vie healthy. »

# AÏMARA COUPET FONDATRICE

  Martiniquaise d'origine, a grandi au Canada  
 et vit en France

## Plus de 20 ans dans l'Industrie Cosmétique :

HEC MONTRÉAL Diplômée de HEC Montréal

L'ORÉAL  
CANADA 2000 - 2004 Chef de Produit Maquillage

SEPHORA 2004 - 2010 Marketing/ Dev Produit  
Sephora Collection

blackUp 2011 - 2014 Directrice Marque / Head of  
Development

Depuis 2015 Consultante / Conférencière / Experte  
Maquillage et Spécialiste des peaux  
noires et métisses.

Clients:  CHANEL  UOMA  sisley  
PARIS

 YVES ROCHER  Charlotte Tilbury

# UN HÉRITAGE PLURIEL

Née en Martinique d'une mère martiniquaise de Ducos et d'un père métropolitain de Lille, **Aïmara Coupet** est le fruit d'un **héritage pluriel**. Citoyenne du monde, cette makeup expert a d'abord vécu au Canada avant de s'installer à Paris pour poursuivre une passion : la beauté.

De cet héritage culturel riche, cette martiniquaise tire une **fine compréhension des besoins des peaux métissées**, comme celle de sa mère, de sa soeur... qui ont toujours eu du mal à trouver des produits parfaitement adaptés.

Tout au long de sa carrière dans les plus grands groupes de la Cosmétique, Aïmara milite pour une reconnaissance de la beauté plurielle. Une vision révolutionnaire mêlée à une passion du maquillage et du teint, qu'elle porte depuis ses jeunes années.

Pour faire bouger les lignes, elle décide de partager cette ferveur et crée ainsi **BE+RADIANCE**, l'incarnation de son héritage, de sa passion et de son savoir-faire.



## UNE MARQUE ENGAGÉE

### BEAUTÉ UNIVERSELLE

**1% de notre CA engagé pour la diversité**

Investissement dans des actions concrètes chaque année pour éduquer, changer les mentalités, lutter contre le blanchiment de la peau, encourager la beauté diversifiée.

### RESPONSABILITÉ CITOYENNE

« Plus qu'hier, moins que demain »

- **Packaging Zero Déchet**: Objectif 100% en 2023 (aujourd'hui 80%).
- **Formulation** : à haute naturalité (85% à 100%), avec un impact réduit sur l'environnement, sans silicone, sans huile pétrochimique ...

A top-down view of various natural beauty products and ingredients on a light-colored surface. There are several sliced cucumbers, green eucalyptus leaves, a small glass jar with a green substance, a white jar with a pink brush, and a white jar with a white brush. The items are arranged in a circular pattern around a central white rectangular area containing text.

# 1. LE MAQUILLAGE NATUREL

## Le Choix des Ingrédients

(Ingrédients d'Origine Naturelle, certifiés Bio ou Vegan)

## Difficultés de formulation ?

(Hauts niveaux de naturalité, de 85 à 100% selon les produits)

## Quelles performances ?

(Participent activement à la santé et la beauté de la peau)

# NATUREL, BIO, VEGAN... COMMENT S'Y RETROUVER ?



## LE NATUREL

« Naturel »  
(Pas de label)

- ≡ Composé d'Ingrédients Naturels et/ou d'Origine Naturelle
- ≠ 100% Naturel.
- ≠ Meilleur pour la Peau.



## LE VÉGANISME



- ≡ Aucun ingrédient d'Origine Animale (ex : cire d'abeille).
- ≠ Ingrédients Naturels (on peut être «vegan» et 100% synthétique).

## LA CRUAUTÉ



- ≡ Produits non testés sur les Animaux (Tests déjà interdits en Europe).
- ≠ Ingrédients Naturels.

## LE BIO CERTIFIÉ



- ≡ Minimum 10% du produit total provient de l'Agriculture Biologique. ET Minimum 95% d'Ingrédients d'Origine Naturelle.
- ≠ 100% Naturel.
- ≠ Meilleur pour la Peau.
- ≠ Sans parfum, non irritant, non occlusif, non comédogène.



## LA CLEAN BEAUTY

« Clean »  
(Pas de label)

- ≡ Choix des ingrédients selon une blacklist propre à la marque et basée sur des critères tels que la santé et l'environnement, et refus d'utiliser des ingrédients controversés, même s'ils sont autorisés par la Réglementation.
- ≠ 100% Naturel.
- ≠ Meilleur pour la Peau.



**2. BE+RADIANCE  
POUR UNE PEAU  
PLUS SAINES !**







## BE+RADIANCE :

Des produits de maquillage/soin qui participent activement à la santé et la beauté de la peau.

Grâce à des ingrédients d'origine naturelle reconnus pour leurs bienfaits et le meilleur de la synthèse pour assurer la performance et l'éclat des couleurs sur tous les tons de peau.

- Sans matière occlusive pour laisser respirer la peau (silicone...)
- Sans irritant cutané : sans parfum, sans alcool, sans conservateur agressif...
- Sans perturbateur endocrinien, sans nanomatériaux...

Avec des probiotiques actifs pour aider à respecter et renforcer le microbiote cutané



Certifié PETA Vegan & Cruelty Free

 Fabriqué en France

# SUPPRIMER LES MATIERES OCCLUSIVES

**Pour laisser respirer la peau, éviter les sensations de lourdeur, les excès de sébum et favoriser l'équilibre cutané.**

## **Les Silicones :**

Microplastiques liquides (ex : Diméthicone, Cyclopentasiloxane ...)

Élément phare des formules de fond de teint classiques pour lisser, flouter et appliquer uniformément sur la peau.

## **Les Huile Minérales :**

Corps gras issus de la pétrochimie ou du raffinage de combustibles fossiles (ex : Isododecane, Paraffinum Liquidum, Petrolatum ...)





# ÉVITER D'AGRESSER LA PEAU

**Allergies, irritations, rougeurs peuvent venir de certains ingrédients ... c'est pour cela que BE+RADIANCE a décidé de ne pas les intégrer**

## **Le Phenoxyethanol:**

Conservateur desséchant, irritant et allergisant.

## **Les Parfums:**

Substances souvent allergisantes

## **Les Phtalates:**

Suspectés d'être des perturbateurs endocriniens et cancérigènes

## **Les Parabènes :**

Suspectés d'être des perturbateurs endocriniens et cancérigènes, néanmoins utilisés en Europe en pourcentage très réglementé

## **L'alcool:**

Très asséchant et peut accentuer l'apparition des rides

## **Mais aussi...**

- Ne pas utiliser de produits agressifs et limiter les lavages
- Préserver l'équilibre de son microbiome cutanée
- Se protéger de la pollution
- Bien s'alimenter et faire du sport

# ÊTRE VIGILANT !

**Parfois bons parfois mauvais ... à nous de faire les bons choix!**

## **Les Filtres Solaires :**

Évitons les filtres chimiques potentiels perturbateurs endocriniens et les filtres minéraux nanoparticules qui traversent la barrière de la peau.

En maquillage n'oublions pas que les filtres minéraux (SPF) grisent le teint !

NB: un filtre solaire est essentiel pour s'exposer !

## **Les Nanomatériaux :**

Définis comme des matériaux insolubles ou bio-résistants. Tellement petits qu'ils pourraient traverser la barrière cutanée et être à l'origine de phénomènes nocifs pour les tissus humains.

La voie majeure identifiée est l'inhalation de particules: les premiers organes exposés sont ceux de l'appareil respiratoire, on les retrouve également dans le foie et autres organes...

## **Les PEG / PPG :**

C'est surtout leur mode de fabrication, et non pas les dangers afférents à la santé de la peau, qui en font des ingrédients remis en question

Nous les choisissons provenant d'un fabricant particulièrement éco-responsable, en plus d'être testés pour assurer la parfaite tolérance cutanée.



### **3. LES PEAUX MÉTISSÉES ET NOIRES SONT PARTICULIÈREMENT SENSIBLES & HYPER-RÉACTIVES**

- Hyperséborhée
- Tendance acnéique
- Déshydratée
- Hyperpigmentation
- Dyschromie
- Cicatrisation / Keloid
- Manque d'uniformité
- Sèche, terne, manque d'éclat



# SPECIFICITES DES PEAUX RICHES EN MELANINE



**HYPER  
PIGMENTATION  
ET DYSCHRO-  
MIE**

**CICATRICES  
ET TÂCHES**



**EXCES DE  
SEBUM**  
(Peaux mixtes à grasses : pores dilatés)

**SECHERESSE**  
(La peau noire est particulière-  
ment sensible aux changements  
saisonniers)



# L'EXPERTISE DES PEAUX FONCEES

## NOS CONNAISSANCES ET NOTRE SAVOIR-FAIRE

Les consommatrices noires ne se voient pas proposer les bons produits pour répondre à leurs besoins spécialisés.

Insatisfaction déclarée en raison d'un produit/service ne répondant pas aux besoins raciaux/ ethnique, par catégories de spécialisations, USA, % des répondants

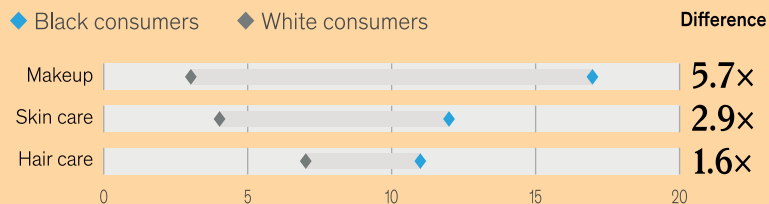

McKinsey  
& Company, Juin 2022

### Spécificités :

Peaux surréactives et très sensibles  
Sébum, acné, cicatrices, dyschromie, taches brunes...  
vieillir différemment, microbiome spécifique

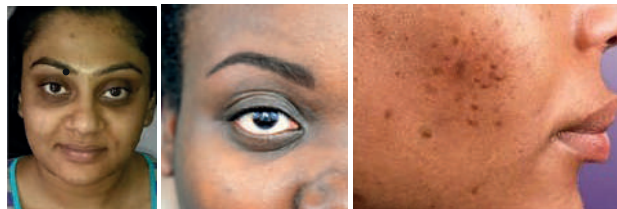

### Nous formulons pour les besoins des peaux riches en mélanine :

- éviter l'occlusion (*silicone, gras lourds / crémeux/nourrissant...*)
- arrêter de gêner et de perturber la peau (*conservateurs, parfums, tensioactifs...*)
- éviter le fini grisâtre (*taux élevé de dioxyde de titane (SPF classique) et autre ingrédients blancs*)
- Fournir les bonnes couleurs (*mélange de pigments naturels et synthétiques*)

# BE + RADIANCE

## LE MAQUILLAGE QUI VA PLUS LOIN !



### EXPERT DU TEINT

40 références pour sublimer le teint issues de l'expertise de la fondatrice.



### NATURE + SCIENCE

Approche Clean Beauty : ingrédients naturels + de synthèse cliniquement validés.



### MICROBIOME CUTANÉ

Formules enrichies en Probiotiques Actifs pour renforcer la Flore Bactérienne.



100% Made in France



Vegan & Cruelty Free



Packs Recyclables & Matériaux Recyclés



# 4. PORTEFEUILLE PRODUITS 42 SKUs

BASE DE TEINT EFFET VELOURS  
À L'EXTRAIT DE GRENADE



HUILE VISAGE MULTI-USAGES  
PROBIOTIQUES + OMÉGA3



FOND DE TEINT MATIFIANT  
À BASE D'EAU DE CONCOMBRE



POUDRE + HIGHLIGHTER + BLUSH  
ENRICHIS EN PROBIOTIQUES ACTIFS



# FOND DE TEINT MATIFIANT À L'EAU DE CONCOMBRE

Un fond de teint liquide innovant sans silicone, sans huile, à base d'eau de concombre bio, offrant un teint frais, unifié et naturel. Une composition idéale pour les peaux sensibles à tendance acnéique.

 85% d'Ingrédients d'Origine Naturelle

 Eau de Concombre Bio

 Formule aqueuse non grasse idéale pour peau normale à mixte avec ou sans imperfections

 100% Made in France

 Cruelty Free & Vegan (Certifié PETA)

✗ Sans Silicone

✗ Sans Huile Minérale (Isododécane)

✗ Sans Parfum

✗ Sans Phénoxyéthanol

✗ Sans Phtalate

✗ Sans Parabène

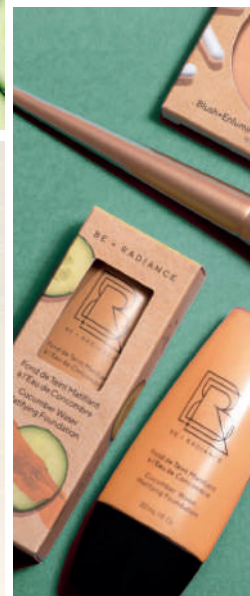
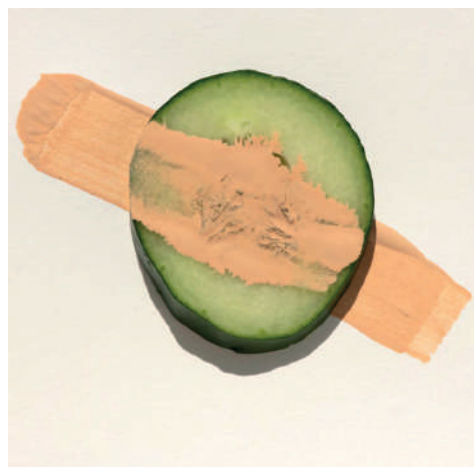



# RÉSULTAT TEINT

« Frais »

« Naturel »

« Léger »

« Unifié »

« Sans Lourdeur »

« Pas Gras »

« Effet Peau Nue »

**Au top!** ★★★★★ *Brenda A. - 30/04/22*

Très léger et non gras, un teint lumineux, effet naturel et bonne mine assuré. Je recommande à 100% !

# GAMME DES TEINTES



Teinte 4

Très clair

Sous-ton Neutre



Teinte 8

Très Clair

Sous-ton Beige à doré



Teinte 10

Clair

Sous-ton Neutre à rosé



Teinte 13

Clair

Sous-ton doré & Olive



Teinte 20

Medium clair

Sous-ton Neutre



Teinte 23

Medium

Sous-ton Olive



Teinte 26

Medium

Sous-ton Neutre à Doré



Teinte 30

Tan

Sous-ton Neutre



Teinte 33

Tan

Sous-ton Doré



Teinte 40

Bronze

Sous-ton Neutre



Teinte 43

Bronze

Sous-ton Jaune



Teinte 50

Medium Dark

Sous-ton Neutre à Chaud



Teinte 53

Medium Dark

Sous-ton Jaune à Doré



Teinte 60

Dark

Sous-ton Neutre



Teinte 63

Dark

Sous-ton Neutre à Jaune



Teinte 70

Deep

Sous-ton Neutre



Teinte 80

Deep Dark

Sous-ton Neutre





# BASE DE TEINT EFFET VELOURS À L'EXTRAIT DE GRENADE

Effet lissant et perfecteur, la préparation idéale pour un maquillage du teint parfait. Naturelle et respirante, effet blur sans silicone.

Totalement non occlusive, non irritante, hydratante mais non grasse, convient parfaitement aux peaux les plus sensibles.

 97% d'Ingrédients d'Origine Naturelle

 À l'Extrait Grenade

 100% Made in France

 Cruelty Free & Vegan (Certifié PETA)

✗ Sans Silicone

✗ Sans Parfum

✗ Sans Phtalate

✗ Sans Huile Minérale (Isododécane)

✗ Sans Phénoxyéthanol

✗ Sans Parabène

# GUIDE DE TEINTES



Teinte N°08



Teinte N°10



Teinte N°13



Teinte N°20



Teinte N°23

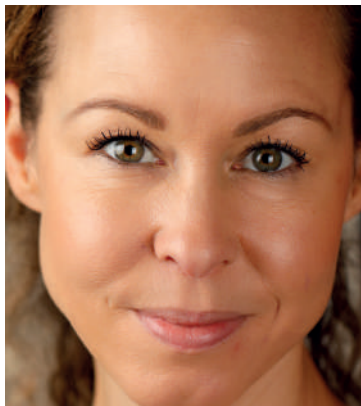

Teinte N°26



Teinte N°30

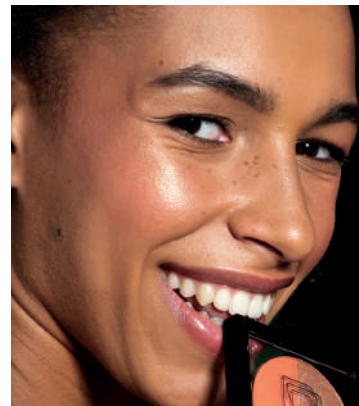

Teinte N°33

# GUIDE DE TEINTES



Teinte N°40



Teinte N°43



Teinte N°50

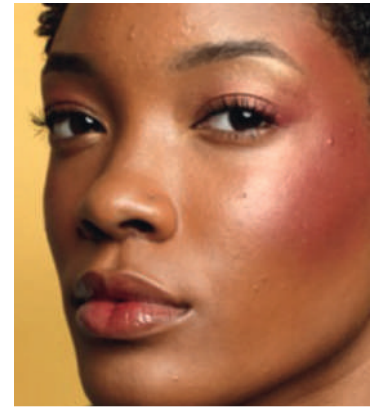

Teinte N°53



Teinte N°60



Teinte N°63



Teinte N°70

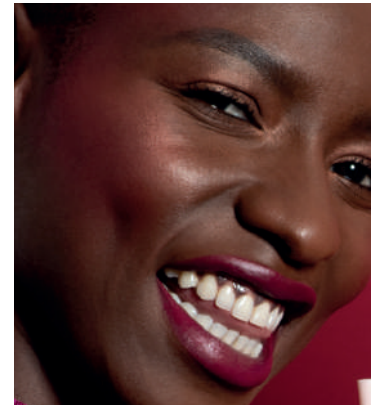

Teinte N°80

# LE 1<sup>ER</sup> MAQUILLAGE MICROBIOME FRIENDLY

Le **microbiome cutané** est l'ensemble des **microorganismes** vivant sur la peau et ayant un **rôle important dans la santé et la beauté de la peau**. Les probiotiques sont de bonnes bactéries qui aident à rééquilibrer, renforcer, apaiser la peau et calmer les irritations.

**Nos produits respectent et renforcent le microbiome cutané**, ils sont adaptés aux peaux sensibles et à tendance acnéique.



FORMULES ENRICHIES AVEC DES PROIOTIQUES  
ACTIFS ENCAPSULÉS.



FORMULES SANS PARFUM, SANS ALCOOL, NON IRRI-  
TANTES, NON OCCLUSIVES.





# DUOS POWDRE ENLUMINEUR

## SET+GLOW Poudre aux Probiotiques :

Poudre matifiante + son enlumineur parfaitement assorti. Choisissez la teinte de votre fond de teint, ou une plus foncée pour en faire un bronzer.

## COLOR+GLOW Blush aux Probiotiques :

Blush ultra pigmenté + enlumineur contrasté. Des combinaisons magnifiques pour tous les tons de peau.

 95% d'Ingrédients d'Origine Naturelle

 Lactobacillus Rhamnosus Actifs

 Huile de Moringa Bio + Beurre de Karité

 100% Made in France

 Cruelty Free & Vegan (Certifié PETA)

✗ Sans Talc

✗ Sans Phtalate

✗ Sans Silicone

✗ Sans Parfum

✗ Sans Huile Minérale

✗ Sans Conservateur

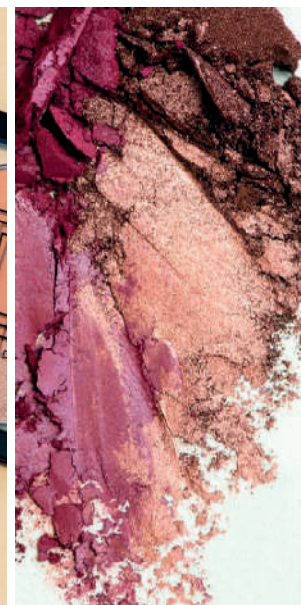

# RÉSULTAT COULEUR

« Ultra Pigmenté »

« Couleur Pure »

« Très Lumineux »

« Modulaire »

« Bien adapté aux tons de peau »

“Excellent! ★★

*Marie A. - 07/07/21*

Magnifique blush corail-pêche ! L'highlighter est très beau avec ce blush ! Je rachèterai une autre couleur bientôt ! La pigmentation est au rendez-vous et surtout le produit est clean, naturel, aux probiotiques et c'est un point extrêmement important pour moi. Donc pour moi c'est un excellent produit ! Merci beaucoup BE+RADIANCE! ”



# GAMME DES TEINTES

## SET+GLOW DUOS



Teinte 04



Teinte 08



Teinte 10



Teinte 13



Teinte 20



Teinte 23



Teinte 26



Teinte 30



Teinte 33



Teinte 40



Teinte 43



Teinte 50



Teinte 53



Teinte 60



Teinte 63



Teinte 70



Teinte 80

## COLOR+GLOW DUOS



Blush 1



Blush 5



Blush 2



Blush 3



Blush 6



Blush 4

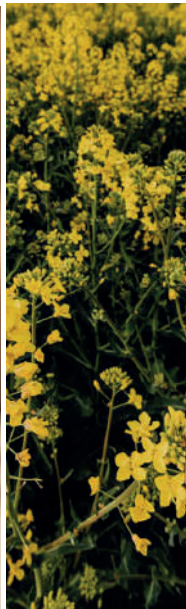

# PROBIOTIQUES + OMÉGA 3

## HUILE VISAGE MULTI-USAGES

### Soin + Maquillage + Démaquillage

Cette huile multi-usages est l'alliée peau saine à utiliser en primer, mixée à son fond de teint, et même en démaquillant !

 100% d'Ingrédients d'Origine Naturelle

 Lactobacillus Rhamnosus Actifs

 Extrait d'Huile de Colza Nourrissante

 100% Made in France

 Cruelty Free & Vegan (Certifié PETA)

✗ Sans Silicone

✗ Sans Huile Minérale

✗ Sans Parfum

✗ Sans Phénoxyéthanol

✗ Sans Phtalate

✗ Sans Parabène

# 5. ETUDE IN VIVO

## 30 SUJETS VIVANTS - 28 JOURS

Avril 2022

### Changements constatés sur la Peau après 14 jours

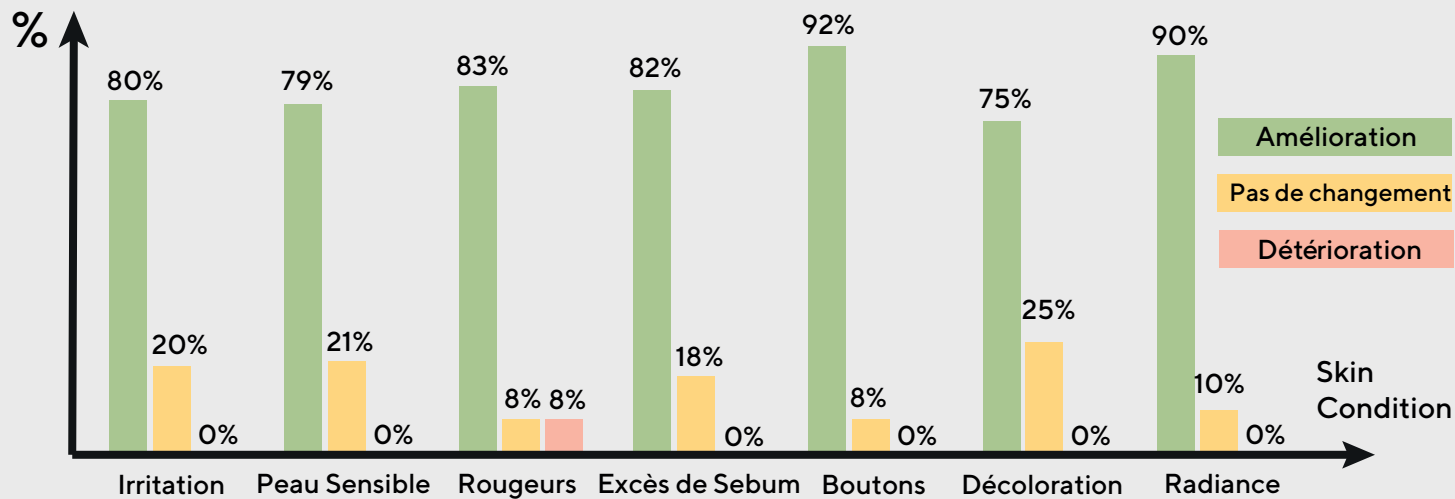

# BÉNÉFICES PEAU

« Laisse respirer la peau »

(Non comédogène, non occlusif)

« Moins de boutons »

(Non gras, sans huile, sans silicone)

« Moins de rougeurs et d'irritations »

(Sans parfum, sans conservateur agressif)

« Peaux mixtes plus équilibrées »

“ **Entièrement Fan !** 

*Albertine O. - 20/05/21*

Mon teint est plus harmonieux, matifié, sébum régulé, plus d'acné, moins d'imperfections. ”

“ **Comblée !** 

*Léa O. - 13/04/22*

Ayant beaucoup de sébum, je cherchais un fond de teint léger, moins gras. Je n'ai pas été déçue ! [...] un effet naturel et une peau moins grasse ! Je recommande +++ ”

# PHOTOS AVANT / APRES



Photos issues de l'étude "Évaluation in-vivo du microbiome cutané en présence du maquillage enrichi en probiotiques BE+RADIANCE par qPCR et test d'usage"

## 6. CONSEILS & ASTUCES D'APPLICATION

### FOND DE TEINT

Sèche vite, ne s'étire pas à l'infini et doit être travaillé rapidement comme un sérum.

Idéalement aux doigts ou au pinceau (flat top), éviter l'éponge qui absorbe l'eau...

Peut se construire sur certaines zones (ex : cernes) en tapotant avec le doigt.

Privilégier le primer BE+RADIANCE avant l'application qui floute, hydrate et a été conçu pour être compatible avec le fond de teint.

Éviter les primers traditionnels siliconés et les soins trop gras.







## POUDRE + ENLUMINEUR

Ne pas mélanger la poudre et l'enlumineur : prélever séparément chaque matière avec un pinceau poudre bisauté.

Utiliser l'enlumineur en touches sur le haut des pommettes, en fard à paupières, ou encore sur les lèvres mélangé avec un baume.

## HUILE MULTI-USAGES

**En démaquillage :**

Émulsionner directement sur visage mouillé, ou utiliser quelques gouttes sur un coton humide.

Huile + Poudre = Teint velouté ultra léger.

Une goutte d'Huile dans une noisette de Fond de Teint = Teint glowy satiné.



